

ALEX²

ALLERGY EXPLORER 

Un solo test per
analizzare 300 allergeni



ISTITUTO DIAGNOSTICO
VARELLI

“**L'allergia è un termine comunemente usato per descrivere una reazione anomala del sistema immunitario**, attivato da sostanze innocue (es. polline, particelle di acari), che porta a sintomi come prurito agli occhi, rinite o in rari casi casi reazioni pericolose per la propria salute (shock anafilattico)

Nonostante circa il 25% della popolazione soffre di allergie, in molti non prendono sul serio questa condizione debilitante, soffrendo quindi di complicazioni successive come ad esempio asma allergico.

Nella maggior parte dei casi, l'allergia insorge nella prima infanzia. Una diagnosi corretta e quindi interventi terapeutici precoci sono essenziali, non solo per ridurre e tenere sotto controllo la sintomatologia ma anche per prevenire lo sviluppo di nuove allergie.”



“CHE COSA SONO LE IGE?”

Le immunoglobuline di classe E (IgE) fanno parte di una classe nota come immunoglobuline o anticorpi. In individui sani la funzione delle IgE è quella di combattere i parassiti e le infezioni.

Negli individui allergici le **IgE** combattono erroneamente sostanze innocue come pollini o acari, particelle ecc. Senza livelli elevati di IgE, le allergie non possono verificarsi.

◆ **Alex2 - Allergy Explorer** è il test allergologico più completo oggi disponibile.

Grazie ad un unico prelievo di sangue, permette la ricerca e la quantificazione della sensibilizzazione a 300 componenti allergiche, che coprono il 99% di tutte le possibili cause di allergie.

Che si tratti di polline, acari, cibo, pelo/forfora di animali, veleno di insetti, muffe o lattice, Alex2 Test le comprende tutte!

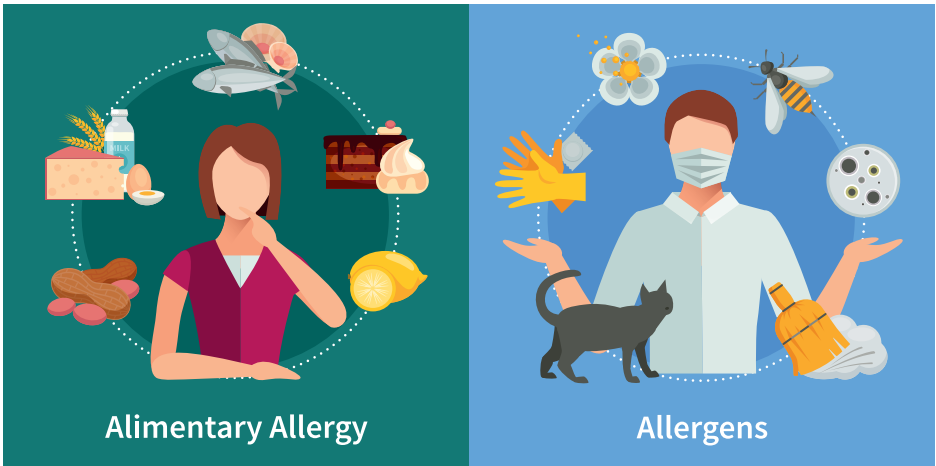

◆ **SINTOMI COMUNI di allergia**

- Rinite
- Rash cutaneo
- Prurito e lacrimazione agli occhi
- Prurito alla pelle
- Asma
- Diarrea
- Tosse
- Vomito



QUANDO È CONSIGLIATO FARE ALEX2 TEST?

› Sintomi riferibili ad allergia ◀

› Se in famiglia ci sono altre persone con allergie ◀

› In caso di IgE totali o eosinofili elevati ◀

› In caso di dubbio prima dell'esecuzione di un vaccino per allergia ◀

› Per uno screening periodico ◀

› In caso di diete restrittive senza successo ◀



Istituto Diagnostico Varelli S.r.l.

Via Cornelia dei Gracchi, 65 - 80126 Napoli

Segreteria: 081 7663499 - service@istitutovarelli.it

Copyright © 2022 - Tutti i diritti riservati.

IMQ

L'Istituto è conforme alle certificazioni
"IMQ-Labmed" e ISO 9001:2015



www.istitutovarelli.it
info@istitutovarelli.it

